

ALZADO NORTE

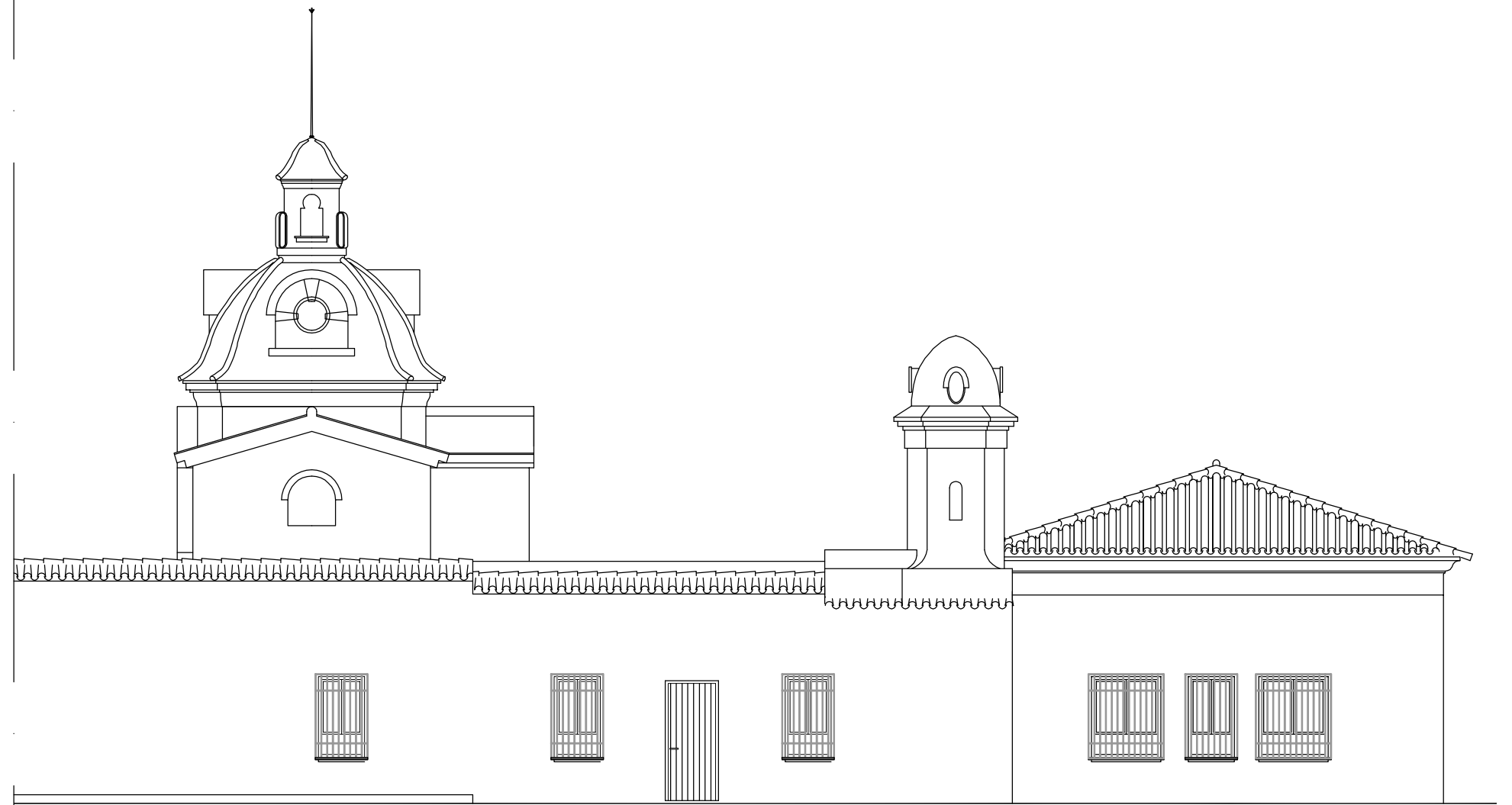

ALZADO SUR

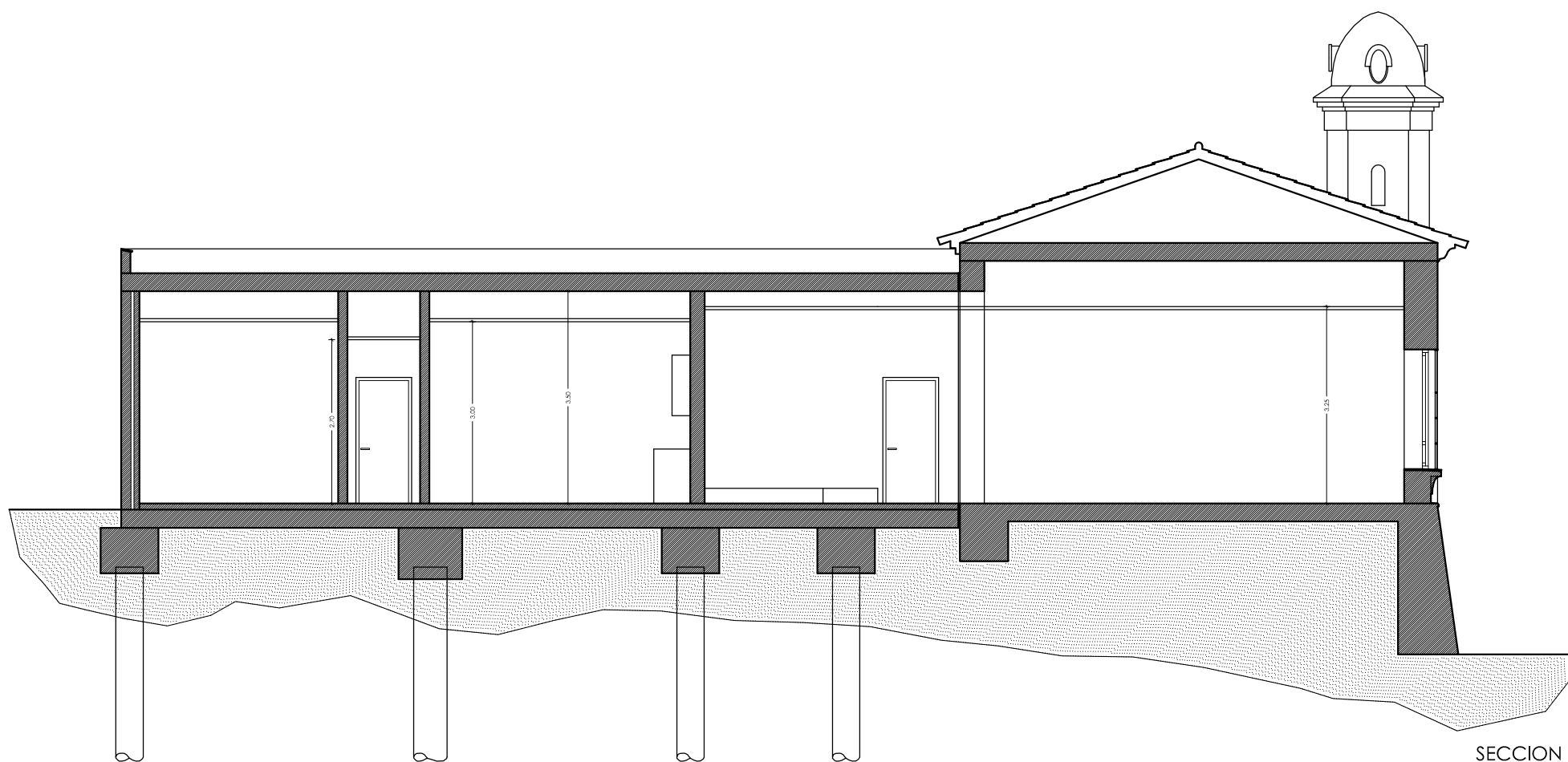

SECCION BB'

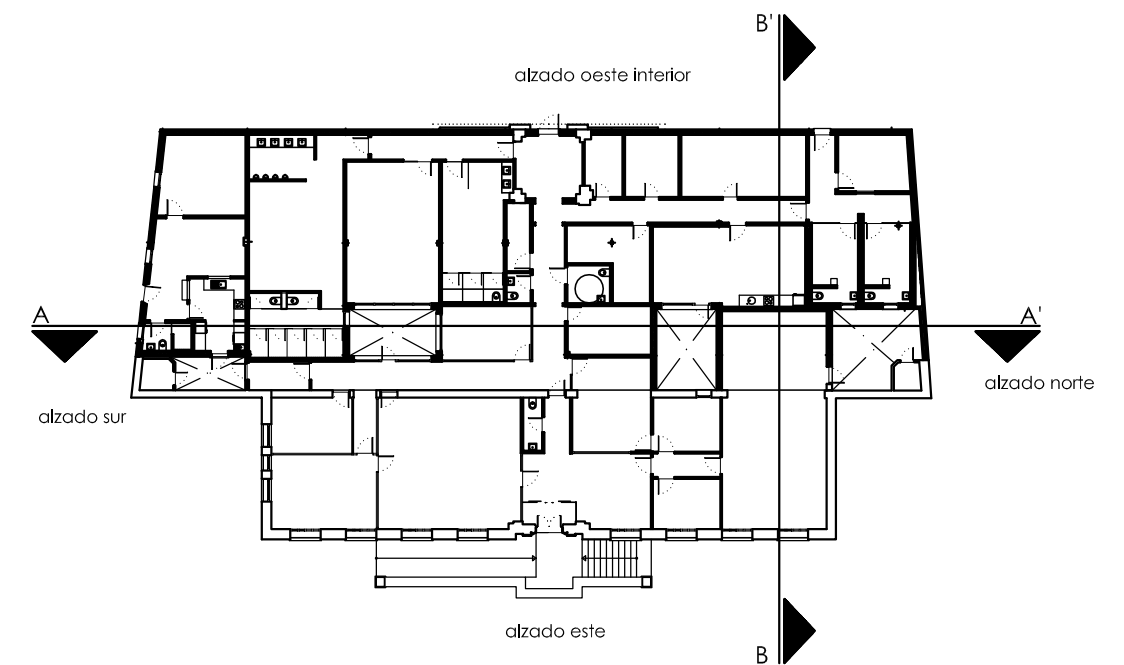

C/CUESTA DE LA PAZ Nº5 - 29200 - ANTEQUERA (MÁLAGA)
TEL. 952.84.18.89 - FAX 952.84.19.03 - estudio@eapacheco.com

PROYECTO BASICO Y EJECUCION PARA LA
ADECUACIÓN, REFORMA Y AMPLIACION DE LA SEDE
DE LA POLICIA LOCAL EN ANTEQUERA, MÁLAGA

ARQUITECTO/S J. PEDRO PACHECO ORELLANA
INMACULADA PACHECO MARISCAL
ENCARGANTE/S EXMO. AYUNTAMIENTO DE ANTEQUERA

A09

ESCALA 1/100
REVISION R2
EXP. 2011-017
FECHA NOV/2012

ESTADO PREVISTO ALZADOS LATERALES Y SECCION

EL PRESENTE DOCUMENTO ES COPIA DE SU ORIGINAL, DEL QUE SON AUTORES LOS TÉCNICOS ARRIBA FIRMANTES, SU UTILIZACION TOTAL O PARCIAL, ASI COMO CUALQUIER REPRODUCCION O CESION A TERCEROS, REQUERRIRA LA PREVIA AUTORIZACION EXPRESA DE ESTOS, QUEDANDO, EN TODO CASO, PROHIBIDA CUALQUIER MODIFICACION UNILATERAL DEL MISMO.